

alzado_norte_1/100

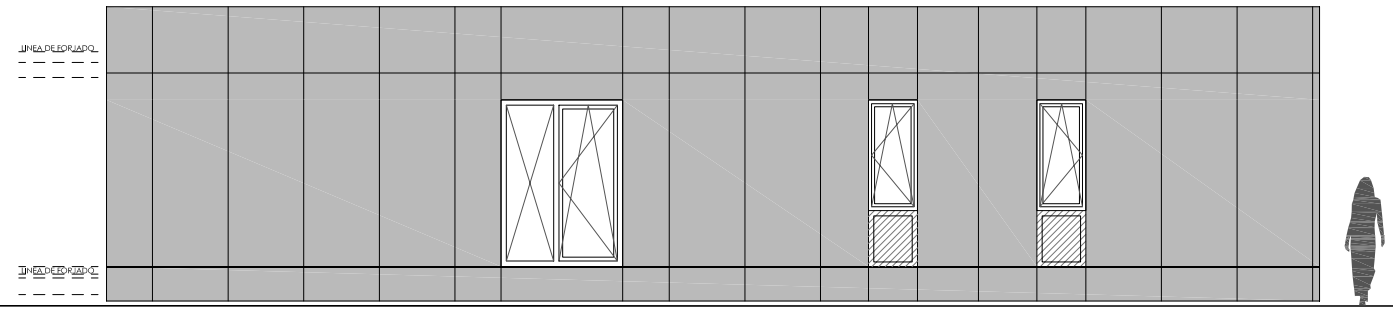

alzado_sur_1/100

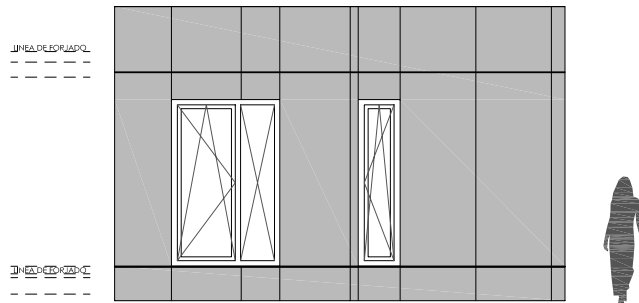

alzado_este_1/100

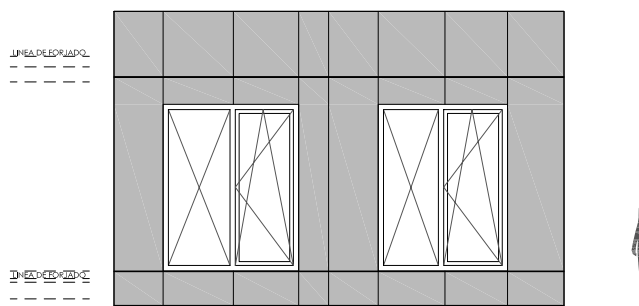

alzado_oeste_1/100

versión 80 m² (2 hab.)

PLANO D.02

proyecto:	VIVIENDA UNIFAMILIAR AISLADA
ubicación:	
plano:	ALZADOS_1/100
promotor:	PROMOCIONES SAIZ CUBRIA S.L.
fecha:	ABRIL 2012
<p>ESTUDIO DE ARQUITECTURA Y URBANISMO</p>	
<p>mmi arquitectura y urbanismo s.l. alberto montes galdón_arquitecto alberto montes galdón_arquitecto javier lerón alonso_arquitecto</p>	
<p>propiedad</p>	
<p>puerto deportivo marina de santander_edificio moura 5_3'b_39600_estudio@mmlarquitectos.com_telefono_fax: 942.36.90.30</p>	